

VWA Bund 3,60€

VWA Gemeinde

lfd. Nr. 458-2010

entrichtet. 1. 10. 2010

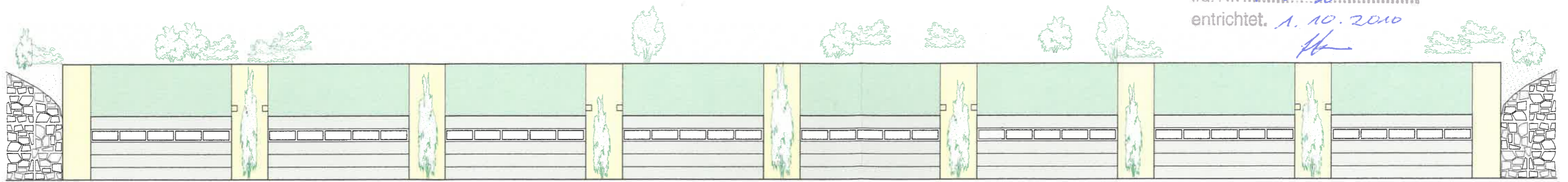

Ansicht

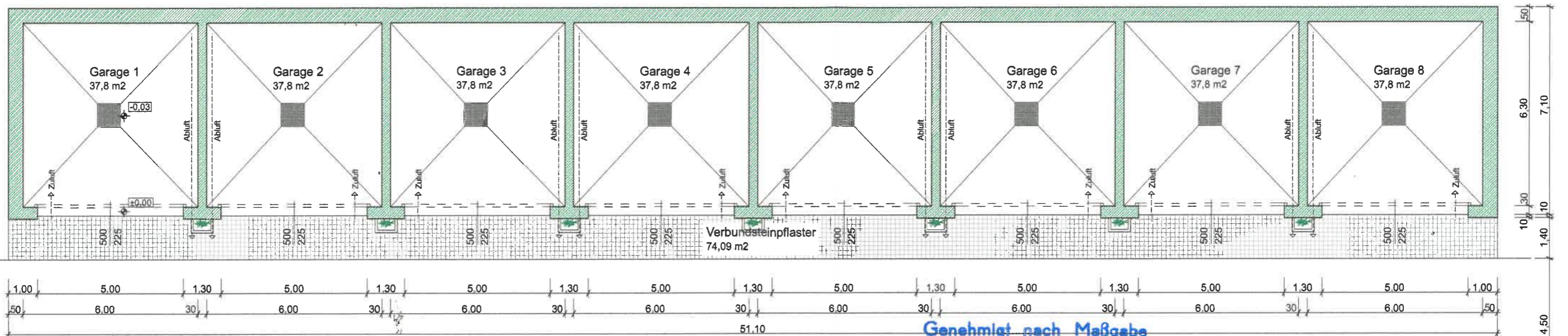

Grundriss

Strasse Asphalt

Genehmigt nach Maßgabe
des ha. Bescheides vom 01. Okt. 2010
Zl. 20752 / 2010

Gemeindeamt St. Gilgen
am 01. Okt. 2010

Der Bürgermeister



LEGENDE:

■ STAHLBETON

Regartner

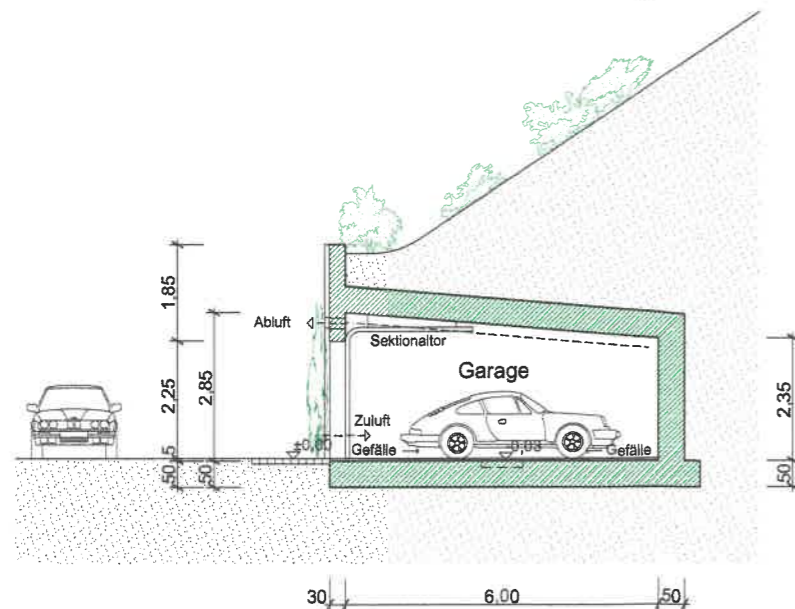

Schnitt

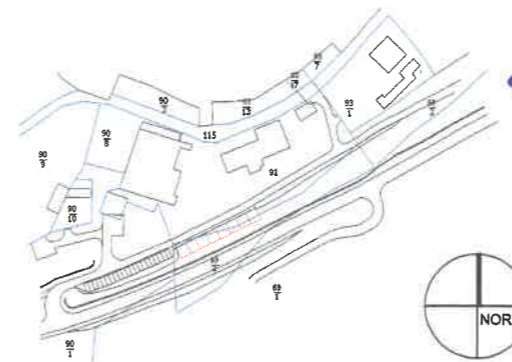

Lageplan 1-1000

(Otto Klobber)

Projekt Strassenumlegung Burgau / Attersee - Garagen		
Planart EINREICHPLANUNG	Proj.Nr. 0506	Plannr. 1 / 01
Inhalt GRUNDRISS, SCHNITT, ANSICHT	Masstab 1:100	Datum 22.06.07



ARCHITEKTURBÜRO KÖCK
MOOSSTRASSE 60, 5020 SALZBURG
TEL. 0662 / 834610